GreenWall™ vaiersystem

Vaiersystem til etablering av grønne vegger

Denne håndboken viser anbefalt installasjonsmetode for Milfords GreenWall™ vaiersystem.

Installationstrin Installasjonsguide (trinnene gås gjennom på de neste sidene)**:**

1. Forberedelse og montering av avstandsstykker 2

Liste over materialer og utstyr du trenger:

- Boremaskin
- Ø12 bor som er egnet til konstruksjonen vaiersystemet skal monteres på (f.eks. tre, betong, murstein)
- Fastnøkler str: 8, 10, 14 og 19
- Unbrakonøkkel str 3 mm
- Skrutrekker
- Vaiertang
- Hammer
- Tommestokk, målebånd eller avstandsmåler



Liveable cities

1 Montering av avstandsstykker



- Før du begynner, bør du vite akkurat hvor du vil montere avstandsstykkene. Mål opp veggen og marker hvor avstandsstykkene skal plasseres. Det bør være max 3 m mellom dem.
- Bor derefter et 70 mm dybt hul med et Ø12 bor på hver af de ønskede placeringer.

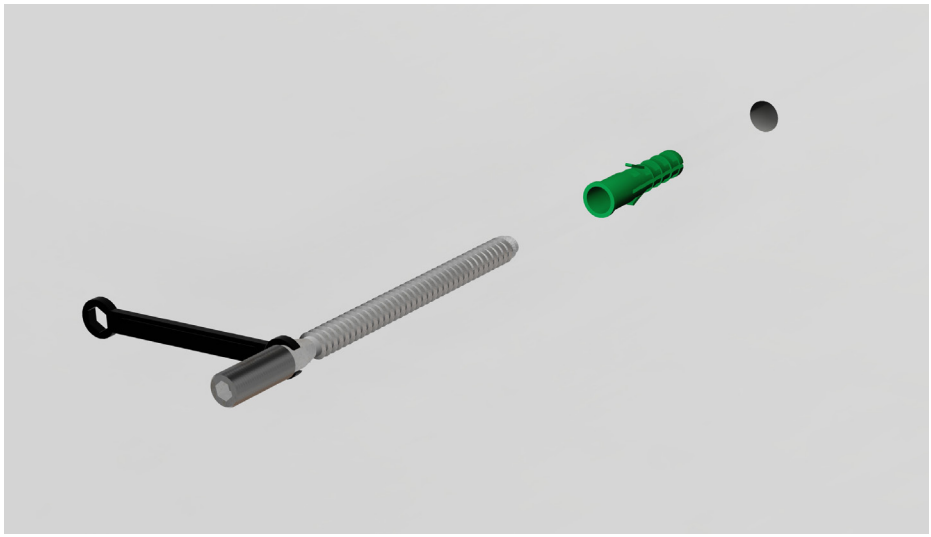

- Bank en nylonplugg inn i hullet og skru kombiskruen helt inn i veggen med en 8mm fastnøkkel.

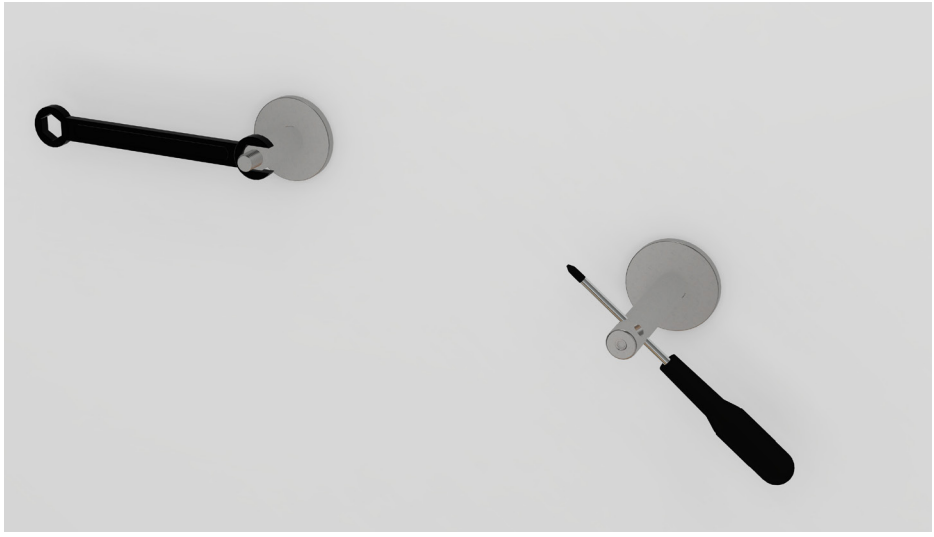

- Skru avstandsholderen på kombiskruen og stram til slik at bakplaten på avstandsholderen kommer helt inntil veggen.
- Bruk fastnøkkel str 14 mm til GW Multi 70, 19 mm til GW Multi 90 og en skrutrekker til GW 50 og 80.
- Merk: Det kan være nødvendig å løsne avstandsholderen for å få hullene på linje med de andre avstandsholderne.

Liveable cities

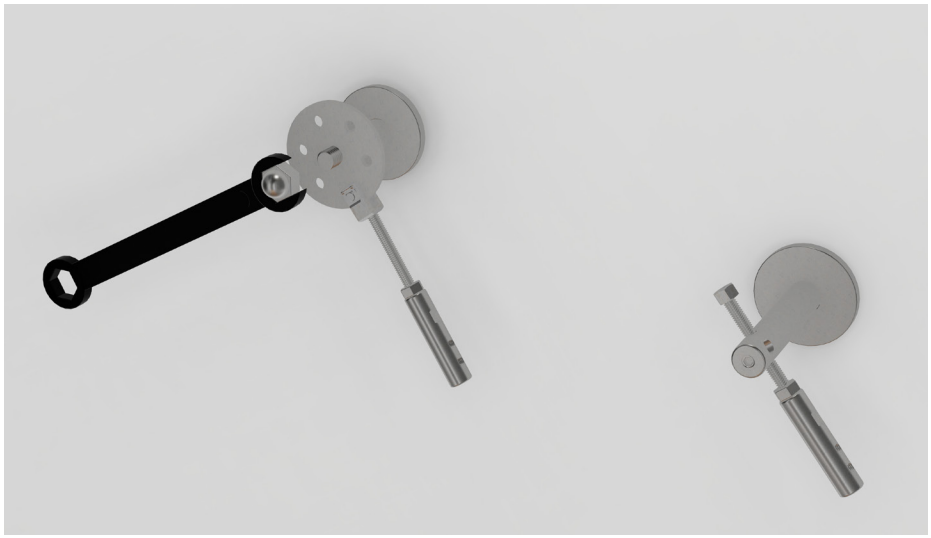

- Monter eventuelt GW Multi-tilbehør og fest med en 17mm fast- eller toppnøkkel. Monter så vaierspenner og vaiergafler.
- Merk: Vent med å stramme vaierstrammerne - de skal først strammes når vaieren er montert.

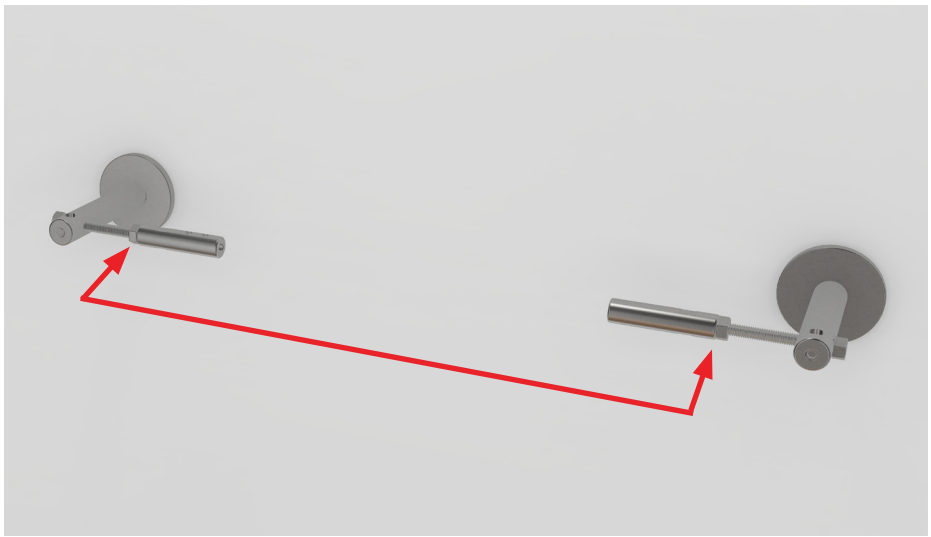

- Mål avstanden mellom vaierstrammerne (som vist med rød pil på tegningen) og klipp vaieren i riktig lengde.
- Merk: Det er en fordel å bruke en vaiertang til å kutte vaieren.

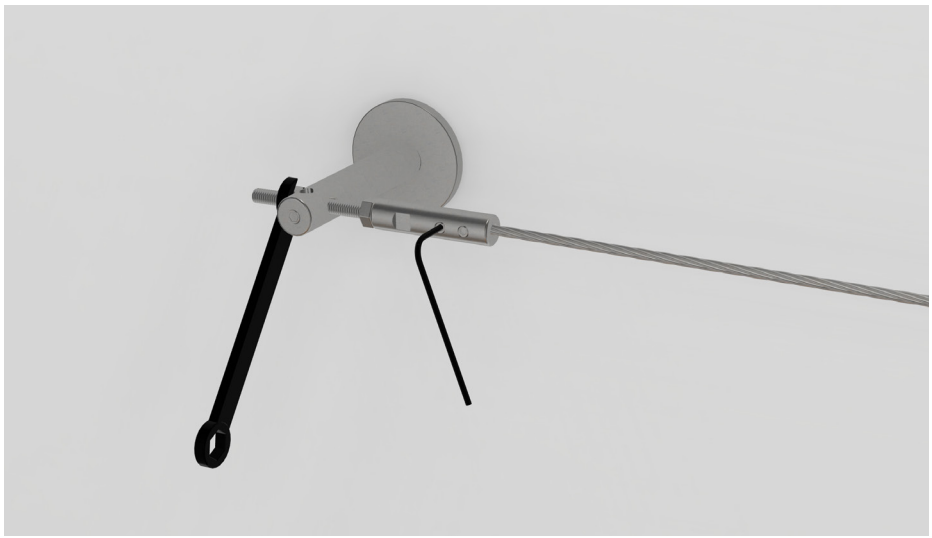

- Plasser vaieren i vaierstrammerne og fest skruene med en 3 mm unbrakonøkkel. Stram så vaierstrammerne med en 10 mm fastnøkkel til vaieren er stram.

Liveable cities

milford • Walgerholm 13-15 • 3500 Værløse • Danmark • info@milford.dk • (+47) 48 16 13 93 • www.no.milford.dk